



Capitalisez vos Connaissances et votre Expérience des
Compléments Alimentaires !

Logiciel « Ca'Optimiz »

La **Solution** pour optimiser votre
Compétence sur les Compléments
Alimentaires, que vous soyez **Thérapeute,**
Etudiant, ou Utilisateur averti.

Les points forts du logiciel ?

Il vous permet de constituer votre propre base de données de Compléments Alimentaires (CA) et de protocoles de soins¹. Il intègre une gestion des tiers (patients et consultations), et la gestion des recettes financières en version FULL (utile pour les thérapeutes microentrepreneurs.)



¹ Nous rappelons que tout trouble de santé doit faire l'objet d'une consultation auprès de votre médecin traitant et/ou d'un thérapeute compétent.



Retrouver dans les pages qui suivent une description simple et illustrée des fonctionnalités du logiciel ! Un menu clair pour l'accès à toutes les fonctionnalités

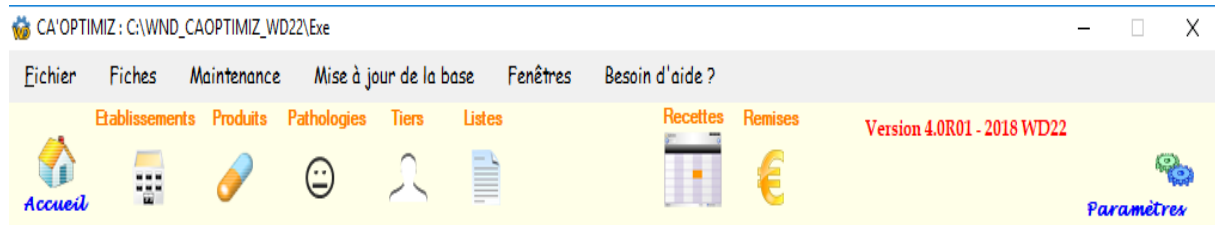

La barre de menu située en haut permet effectivement de gérer les trois pôles du logiciel CA'Optimiz :

- Pour le Pool Produits
 - L'accès à la gestion des établissements (labos en particulier)
 - L'accès à la gestion des produits (compléments alimentaires en particulier)
 - L'accès à la gestion des protocoles (de soins par pathologies en particulier)
- Pour le Pool Tiers :
 - L'accès à la gestion des tiers (patients en particulier)
 - L'accès à la gestion des listes de tiers (fonctions emailing associées)
- Pour le Pool Gestion (Version FULL) :
 - Gestion des recettes (liées aux consultations en particulier)
 - Gestion des remises (de chèques en particulier)

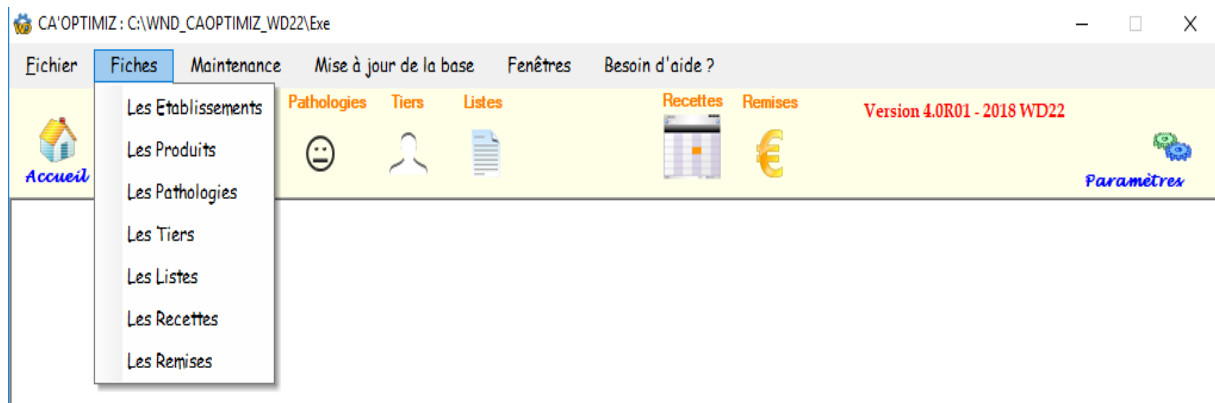

La base de données des établissements

Etablissements



Le logiciel est fourni avec une liste initiale de plus de 120 établissements (laboratoires et fournisseurs de CA), avec les informations essentielles suivantes :

- Site Internet, paramètres de login le cas échéant.
- Type, orientation et mode de distribution des produits de l'établissement
- Contact et notes.

Vous pouvez bien sûr enrichir cette liste à loisir !

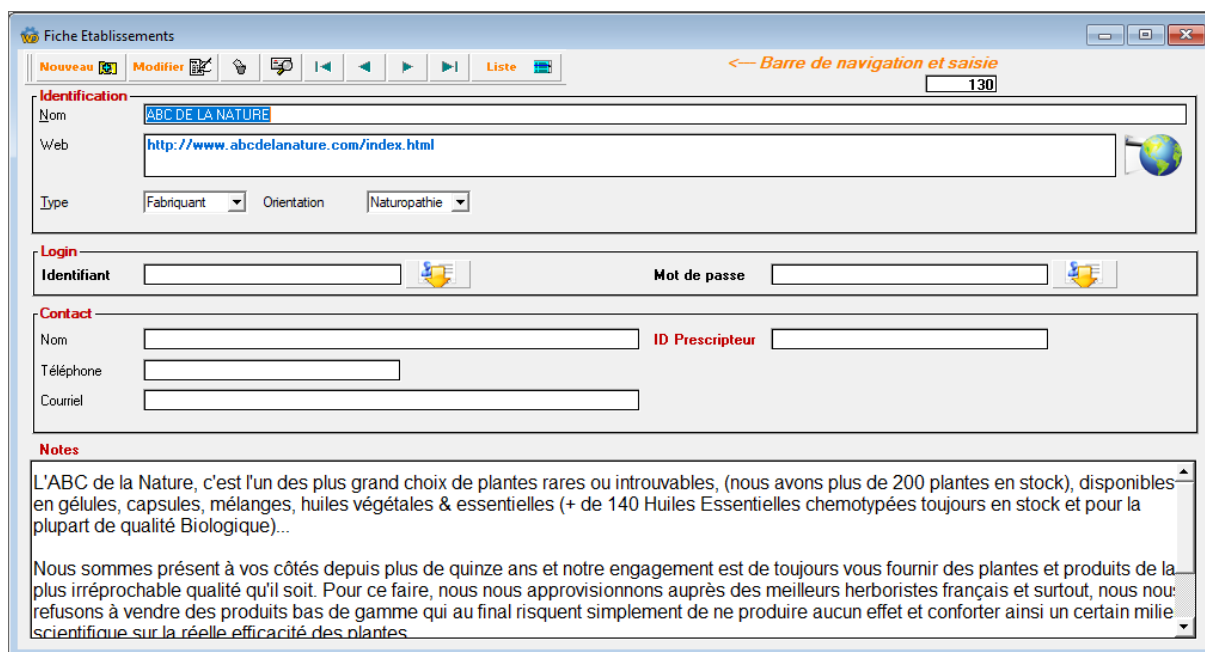

Fiche Etablissements

Nouveau | Modifier | Liste

← Barre de navigation et saisie

130

Identification

Nom: ABC DE LA NATURE

Web: <http://www.abcdelanature.com/index.html>

Type: Fabricant | Orientation: Naturopathie

Login

Identifiant: | Mot de passe: |

Contact

Nom: | ID Prescripteur: |

Téléphone: |

Courriel: |

Notes

L'ABC de la Nature, c'est l'un des plus grand choix de plantes rares ou introuvables, (nous avons plus de 200 plantes en stock), disponibles en gélules, capsules, mélanges, huiles végétales & essentielles (+ de 140 Huiles Essentielles chemotypées toujours en stock et pour la plupart de qualité Biologique)...

Nous sommes présent à vos côtés depuis plus de quinze ans et notre engagement est de toujours vous fournir des plantes et produits de la plus irréprochable qualité qu'il soit. Pour ce faire, nous nous approvisionnons auprès des meilleurs herboristes français et surtout, nous nous refusons à vendre des produits bas de gamme qui au final risquent simplement de ne produire aucun effet et conforter ainsi un certain milieu scientifique sur la réelle efficacité des plantes.

L'exemple ci-dessus est relatif au fabricant ABC de la Nature. Ci-dessous affichage des établissements en mode liste.

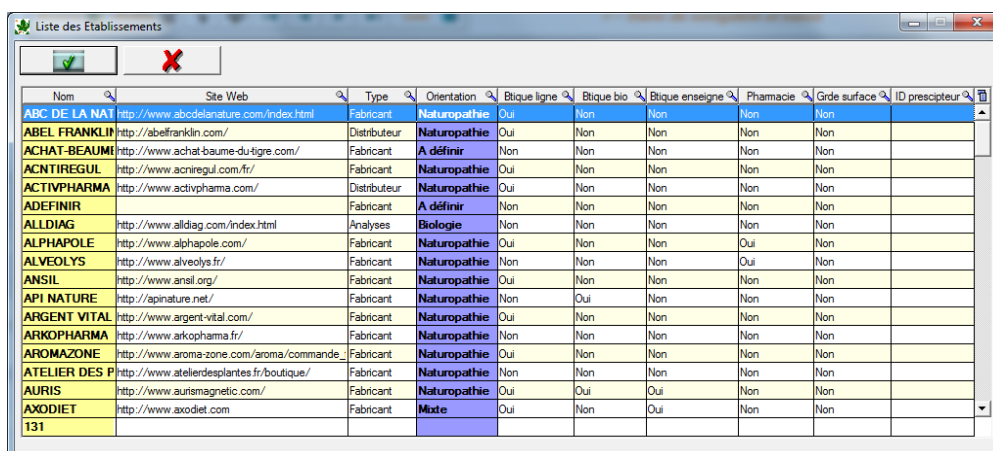

| Nom | Site Web | Type | Orientation | Btique ligne | Btique bio | Btique enseigne | Pharmacie | Grde surface | ID prescripteur |
|---------------|---|--------------|--------------|--------------|------------|-----------------|-----------|--------------|-----------------|
| ABC DE LA NAT | http://www.abcdelanature.com/index.html | Fabricant | Naturopathie | Oui | Non | Non | Non | Non | |
| ABEL FRANKLIN | http://abelfranklin.com/ | Distributeur | Naturopathie | Oui | Non | Non | Non | Non | |
| ACHAT-BEAUMI | http://www.achat-baume-du-tigre.com/ | Fabricant | A définir | Non | Non | Non | Non | Non | |
| ACTIREGUL | http://www.actiregul.com/fr/ | Fabricant | Naturopathie | Oui | Non | Non | Non | Non | |
| ACTIVPHARMA | http://www.activpharma.com/ | Distributeur | Naturopathie | Oui | Non | Non | Non | Non | |
| ADEFINIR | | Fabricant | A définir | Non | Non | Non | Non | Non | |
| ALLDIAG | http://www.alldiag.com/index.html | Analyses | Biologie | Non | Non | Non | Non | Non | |
| ALPHAPOLE | http://www.alphapole.com/ | Fabricant | Naturopathie | Oui | Non | Non | Oui | Non | |
| ALVEOLYS | http://www.alveolys.fr/ | Fabricant | Naturopathie | Non | Non | Non | Oui | Non | |
| ANSIL | http://www.ansil.org/ | Fabricant | Naturopathie | Oui | Non | Non | Non | Non | |
| API NATURE | http://www.apinature.net/ | Fabricant | Naturopathie | Non | Oui | Non | Non | Non | |
| ARGENT VITAL | http://www.argent-vital.com/ | Fabricant | Naturopathie | Oui | Non | Non | Non | Non | |
| ARKOPHARMA | http://www.arkopharma.fr/ | Fabricant | Naturopathie | Non | Non | Non | Non | Non | |
| AROMAZONE | http://www.aroma-zone.com/aroma/commande | Fabricant | Naturopathie | Oui | Non | Non | Non | Non | |
| ATELIER DES P | http://www.atelierdesplantes.fr/boutique/ | Fabricant | Naturopathie | Non | Non | Non | Non | Non | |
| AURIS | http://www.aurismagnetic.com/ | Fabricant | Naturopathie | Oui | Oui | Oui | Non | Non | |
| AXODIET | http://www.axodiet.com | Fabricant | Mixte | Oui | Non | Oui | Non | Non | |
| 131 | | | | | | | | | |

La Gestion des produits

Produits



Le produit est en général un complément alimentaire, mais cela peut-être aussi un outil thérapeutique, un accessoire de soin, etc.

Quelques produits à titre d'exemple sont livrés avec le logiciel : le but n'est pas ici de fournir une liste de tous les produits de chaque établissement (ce qui serait pléthorique et inutile) mais bien de vous permettre de constituer votre propre base de données de produits. La fiche permet de renseigner notamment :

- Nom du produit et établissement et/ou distributeur fournisseur
- Le profile de composition du produit.
- La catégorie du produit
- Le lien internet sur la fiche détaillée du produit le cas échéant.
- Des notes sur l'utilisation du produit, et le retour d'expérience le cas échéant.
- Des ressource slocale sou interent associées au produit

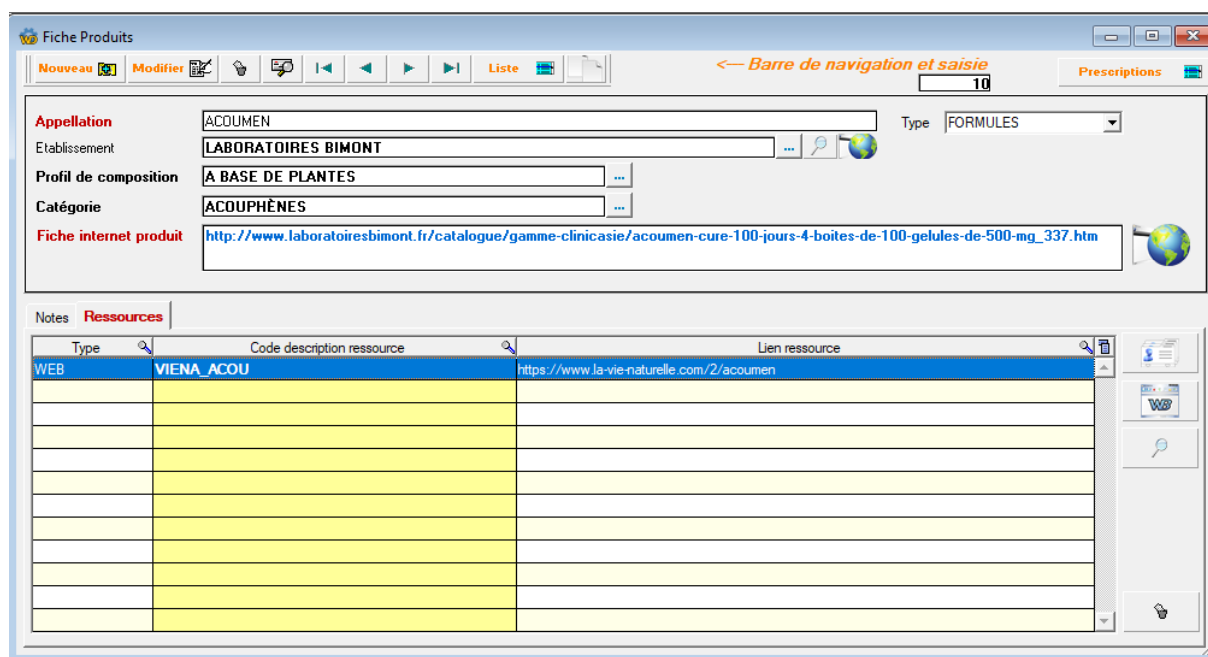

| Type | Code description ressource | Lien ressource |
|------|----------------------------|--|
| WEB | VIENA_ACOU | https://www.la-vie-naturelle.com/2/acoumen |
| | | |
| | | |
| | | |
| | | |
| | | |
| | | |
| | | |
| | | |

ACOUMEN du laboratoire LORIENT BIMONT

La Gestion des pathologies

Pathologies



Les pathologies (quelques-unes sont livrées en guise d'exemple) sont la concrétisation de l'utilisation des produits ! Les informations suivantes peuvent être stockées :

- Une liste de ressources locales (PDFs) ou Web en rapport avec la pathologie.
- Un espace de saisie de notes sur la produit
- Une liste de protocoles de prescriptions de CA en rapport avec la pathologie

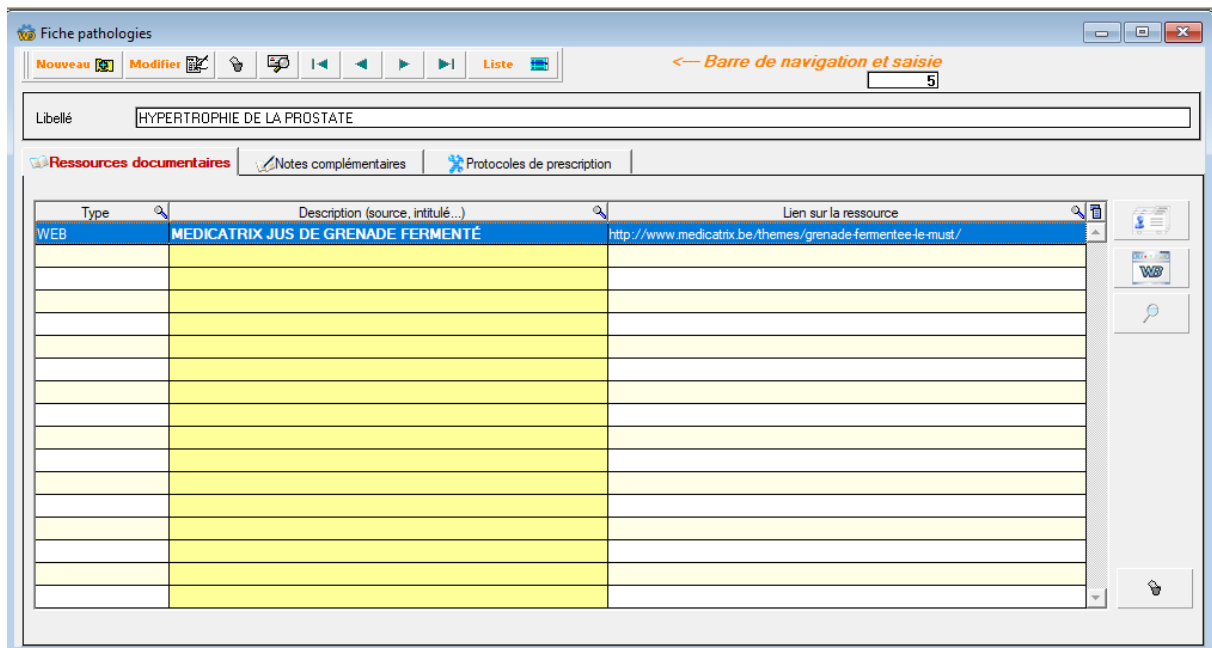

La fiche pathologie ci-dessus concerne l'hypertrophie de la prostate

Astuce !

Au-delà des pathologies, la gestion des pathologies [peut aussi être utilisée en fonction d'un nutriment \(déficit...\)](#).

Ainsi pour un produit donné (Calcium par exemple), on peut décliner une liste de Compléments Alimentaires choisis.

La Gestion des Tiers

Tiers



Dans le cadre de ce logiciel, les Tiers sont en première intention des « **Patients** ». Mais par extension, vous pouvez gérer tout type de tiers (fournisseurs, amis, thérapeutes, etc.), sans limites ! Pour un tiers donné, il est possible de gérer un nombre illimité de consultations ou d'entretiens, ou toutes autres informations dont on veut garder l'historique.

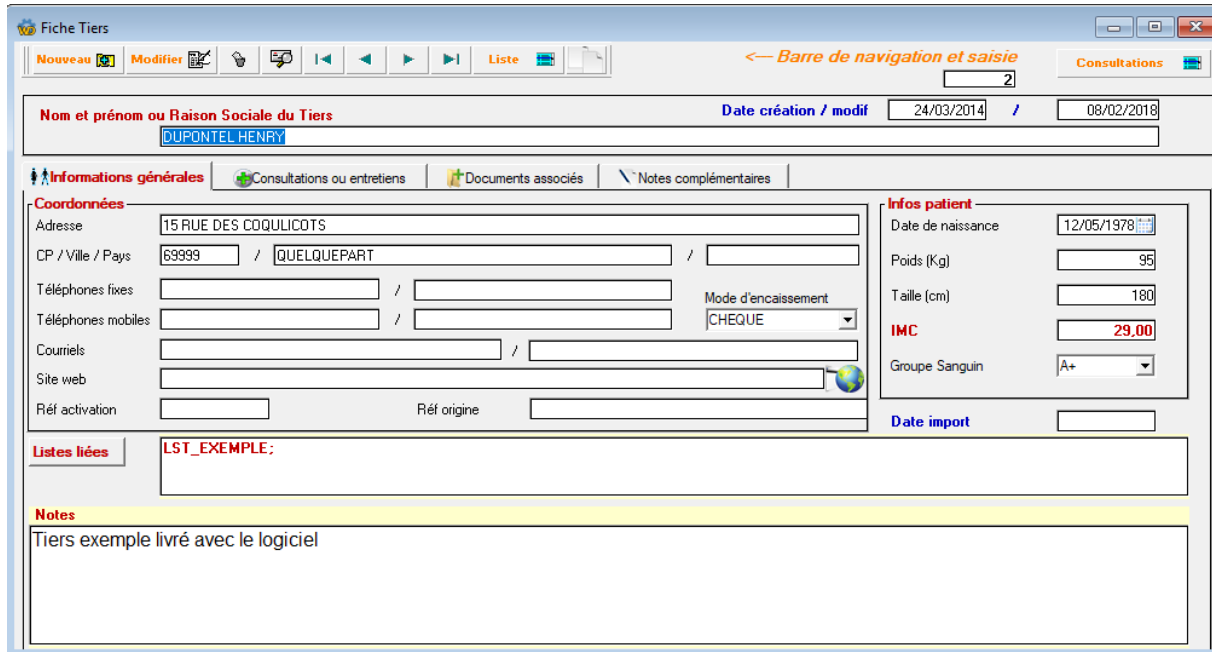

Fiche Tiers

Nouveau | Modifier | Liste | Barre de navigation et saisie | Consultations

Nom et prénom ou Raison Sociale du Tiers: **DUPONTEL HENRY** | Date création / modif: 24/03/2014 / 08/02/2018

Informations générales | Consultations ou entretiens | Documents associés | Notes complémentaires

Coordonnées

Adresse: 15 RUE DES COULICOTS
 CP / Ville / Pays: 69999 / QUELQUEPART
 Téléphones fixes: /
 Téléphones mobiles: /
 Courriels: /
 Site web: /
 Réf activation: / Réf origine: /

Mode d'encaissement: CHEQUE

Infos patient

Date de naissance: 12/05/1978
 Poids (Kg): 95
 Taille (cm): 180
 IMC: 29.00
 Groupe Sanguin: A+
 Date import: /

Listes liées: LST_EXEMPLE;

Notes: Tiers exemple livré avec le logiciel

Chaque tiers peut être relié à une ou plusieurs listes (ici liste exemple 'LST_EXEMPLE')

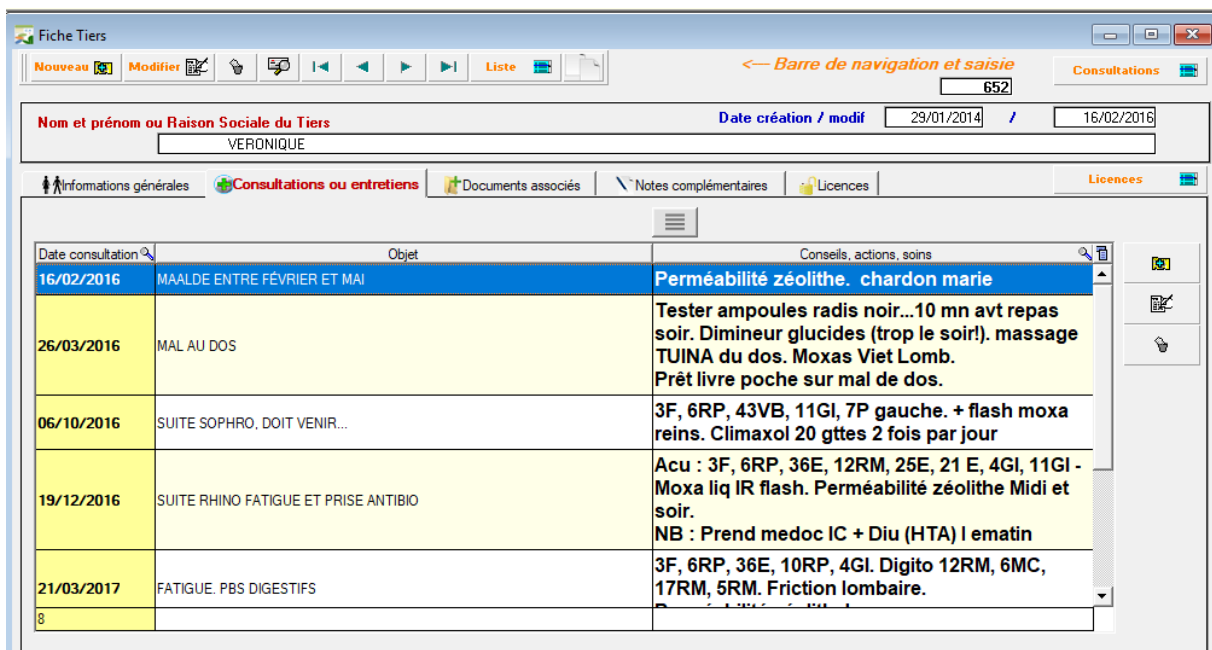

Fiche Tiers

Nouveau | Modifier | Liste | Barre de navigation et saisie | Consultations

Nom et prénom ou Raison Sociale du Tiers: **VERONIQUE** | Date création / modif: 29/01/2014 / 16/02/2016

Informations générales | Consultations ou entretiens | Documents associés | Notes complémentaires | Licences

| Date consultation | Objet | Conseils, actions, soins |
|-------------------|--------------------------------------|---|
| 16/02/2016 | MAALDE ENTRE FÉVRIER ET MAI | Perméabilité zéolithe. chardon marie |
| 26/03/2016 | MAL AU DOS | Tester ampoules radis noir...10 mn avt repas soir. Dimineur glucides (trop le soir!). massage TUINA du dos. Moxas Viet Lomb. Prêt livre poche sur mal de dos. |
| 06/10/2016 | SUITE SOPHRO. DOIT VENIR... | 3F, 6RP, 43VB, 11GI, 7P gauche. + flash moxa reins. Climaxol 20 gttes 2 fois par jour |
| 19/12/2016 | SUITE RHINO FATIGUE ET PRISE ANTIBIO | Acu : 3F, 6RP, 36E, 12RM, 25E, 21 E, 4GI, 11GI - Moxa liq IR flash. Perméabilité zéolithe Midi et soir. NB : Prend medoc IC + Diu (HTA) l ematin |
| 21/03/2017 | FATIGUE. PBS DIGESTIFS | 3F, 6RP, 36E, 10RP, 4GI. Digito 12RM, 6MC, 17RM, 5RM. Friction lombaire. |



Ici le tiers a un historique de huit consultations. Pour chaque consultation, vous pouvez saisir l'anamnèse, les conseils donnés, la liste des compléments alimentaire prescrits, les éventuels documents associés (scan d'analyses biologiques par exemple), des notes...

La gestion des listes

Listes



Vous pouvez créer autant de liste que souhaité ! En fonction des listes affectées à chaque tiers, chaque liste regroupe tous les tiers qui la concernent (ici liste exemple avec deux tiers):

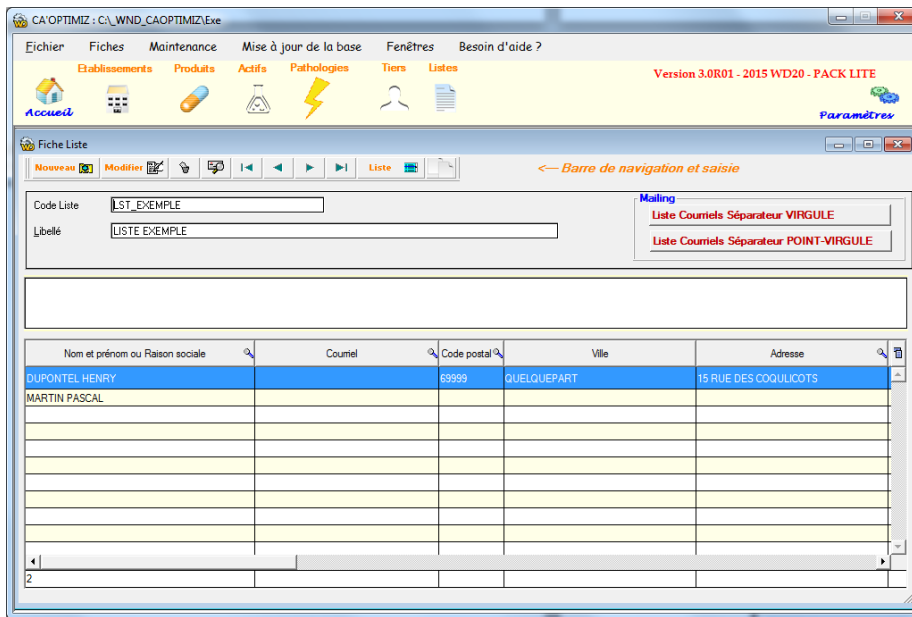

Pour chaque liste, vous pouvez copier la liste des adresse emails dans le presse-papier windows, en vue d'un mailing à partir de votre messagerie :

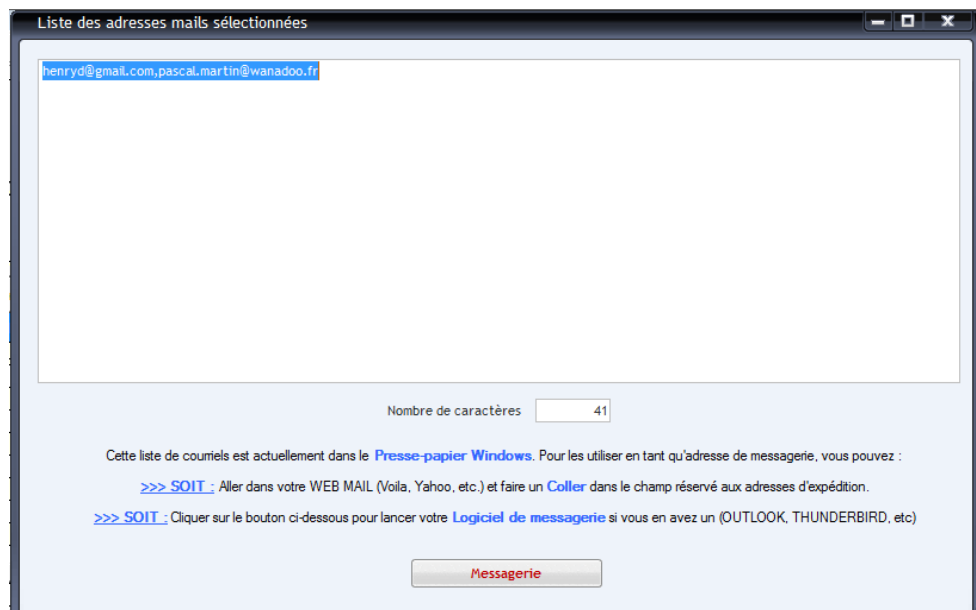

La gestion des recettes et des remises

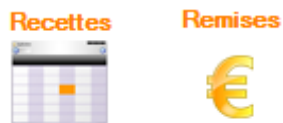

En version FULL, sans se substituer à une comptabilité (qui n'est pas le but ici !), le logiciel permet néanmoins de saisir les recettes ([honoraires de consultation par exemple](#)) et de les associer le cas échéant (pour les chèques notamment) à un N° de remise.

Chaque fiche recette est en fait référencée par une période définie librement (mois, trimestre ou autre), et permet de préciser des taux de charges sociales ou autres.

Code période: TRIM_2015_03
 Libellé: TROISIÈME TRIMESTRE 2015 Du 01/07/2015 Au 30/09/2015

| Réf remise | Date | N° pièce | Tiers | Nature de la recette | Montant | Assiette | Charges | Rgt. |
|------------|------------|----------|----------------|----------------------|---------|----------|---------|--------|
| REM_01 | 07/07/2015 | 2015-069 | DUPONTEL HENRY | CONSULTATION | 60,00 € | 60,00 € | 15,18 € | CHEQUE |
| Totaux | | | | | 60,00 € | 60,00 € | 15,18 € | |

Code période: TRIM_2015_03
 Libellé: TROISIÈME TRIMESTRE 2015 Du 01/07/2015 Au 30/09/2015

| Charges | Taux % | Libellé |
|------------------------|--------------|---------|
| Charges 1 | 22,90 | CIPAV |
| Charges 2 | 2,20 | IMPOTS |
| Charges 3 | 0,20 | CFP |
| Charges 4 | 0,00 | |
| Charges 5 | 0,00 | |
| Charges totales | 25,30 | |

IMPORTANT : PENSER A LANCER LE RE-CALCUL DES CHARGES - LE CAS ECHEANT - SI VOUS MODIFIEZ LES TAUX EN COURS DE PERIODE



Ci-dessous, écran correspondant à la gestion des remises de chèque, générée automatiquement à partir de la gestion des recettes.

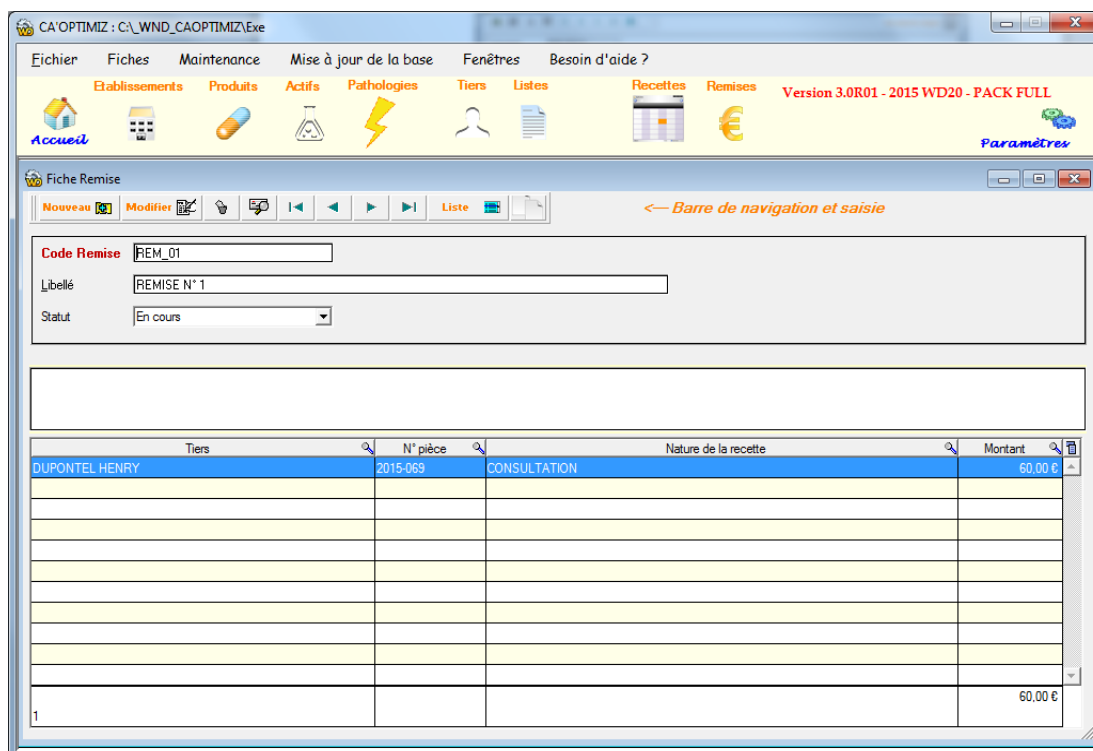

Ca'Optimiz

La **Solution** pour optimiser votre
Compétence sur les Compléments
Alimentaires, que vous soyez **Thérapeute** ou
Utilisateur averti.

Les points forts du logiciel ?

Il vous permet de constituer votre propre base de données de Compléments Alimentaires (CA) et de protocoles de soins². Il intègre une gestion des tiers (patients et consultations), et la gestion des recettes financières (utile pour les thérapeutes micro entrepreneurs.)

www.biogicielcreation.com

² Nous rappelons que tout trouble de santé doit faire l'objet d'une consultation auprès de votre médecin traitant et/ou d'un thérapeute compétent.